Gestionale Salix

Applicativo gestionale **Salix**

Servizi 118

- Prima missione da scaricare
- Controllo chilometri
- Controllo equipaggio
- Codici in AUTOPARCO

Applicativo gestionale **Salix**

Servizi 118

Posizione del menù da cui eseguire SYNCRO-COEU

Quando non serve è opportuno chiudere il programma, si evitano problemi in caso di interruzione del collegamento al cloud.

Applicativo gestionale **Salix**

Servizi 118

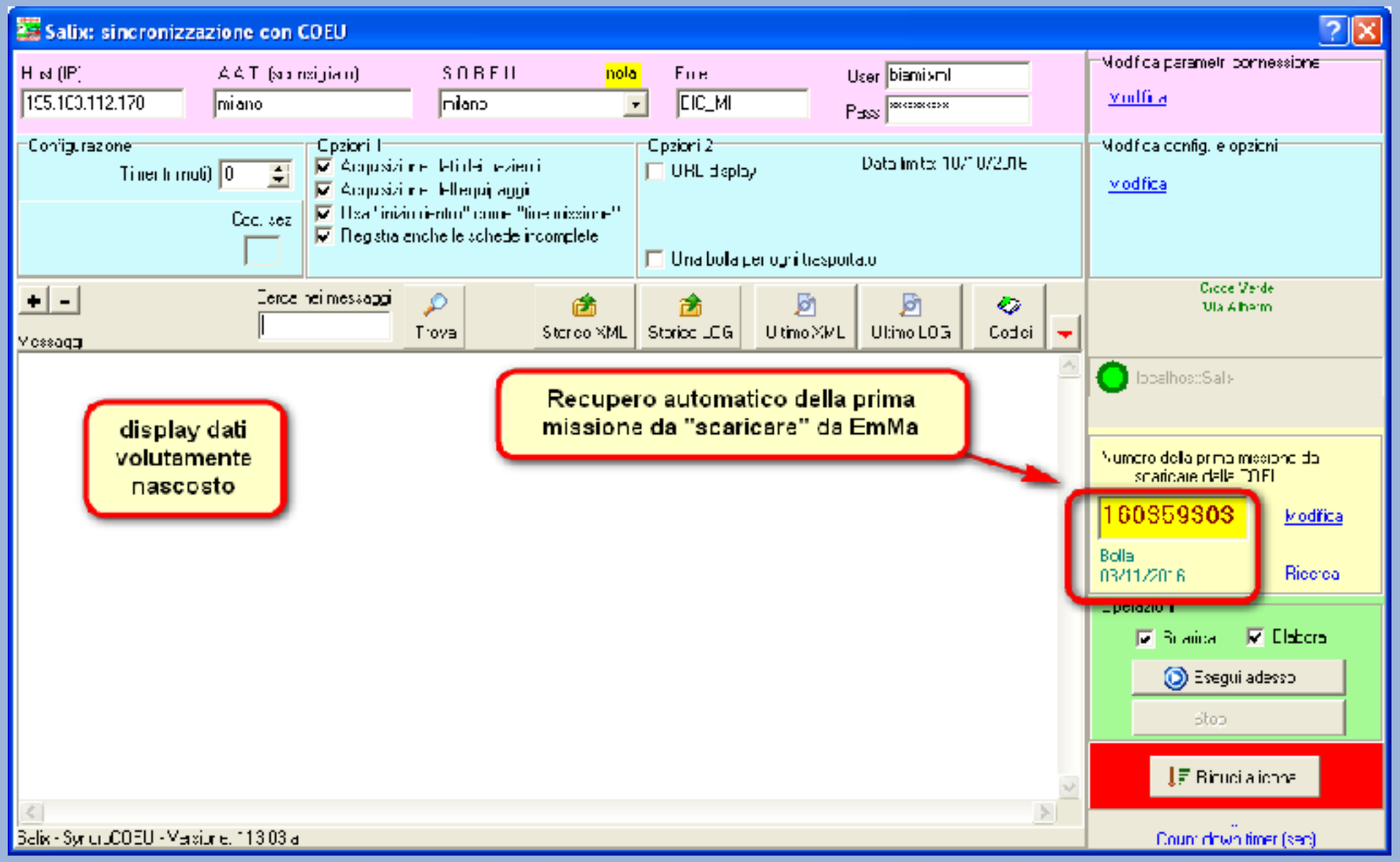

Il numero della prima missione da scaricare, e la corrispondente data, sono importanti per non sprecare inutilmente volume di trasferimento dati e **soprattutto tempo**.

Applicativo gestionale **Salix**

Servizi 118

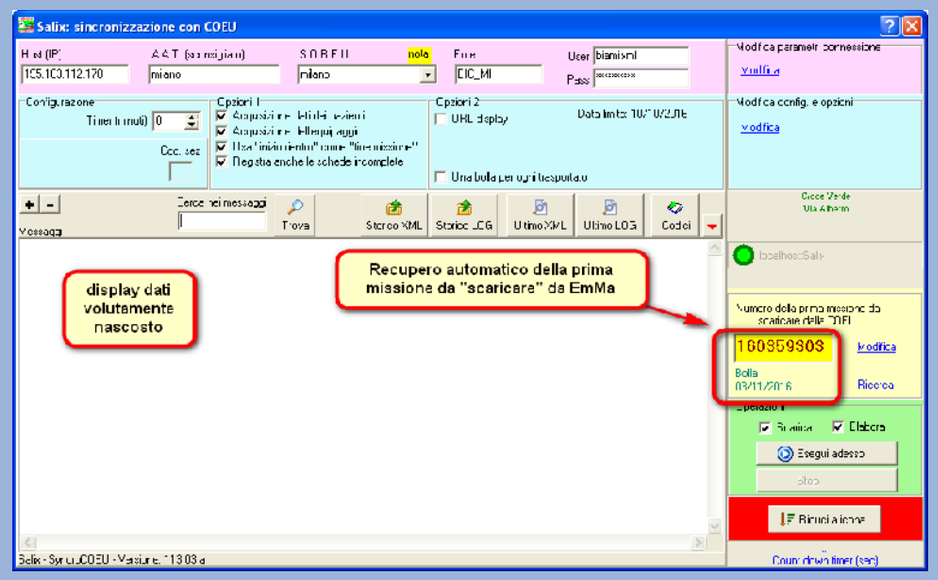

Il numero della prima missione da scaricare, e la corrispondente data, sono importanti per non sprecare inutilmente volume di trasferimento dati e **soprattutto tempo**.

Se la data è “troppo vecchia” vuol dire che nei servizi di Salix è rimasta una MISSIONE INCOMPLETA VECCHIA che bisogna cercare e sistemare.

- Da ricerca servizi (Salix) cercare per numero missione
- Sistemare il servizio come al solito oppure annullarlo
- Tornare in SYNCRO e premere su “Ricerca”
- Verificare il nuovo numero e data missione
- Procedere fino a raggiungere una data recente

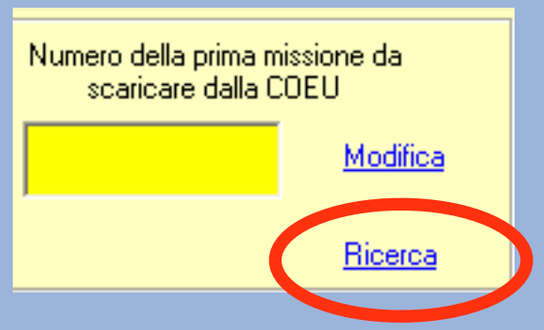

Applicativo gestionale **Salix**

Servizi 118

Controllo chilometri

Controllo equipaggio

Controllo trasportato

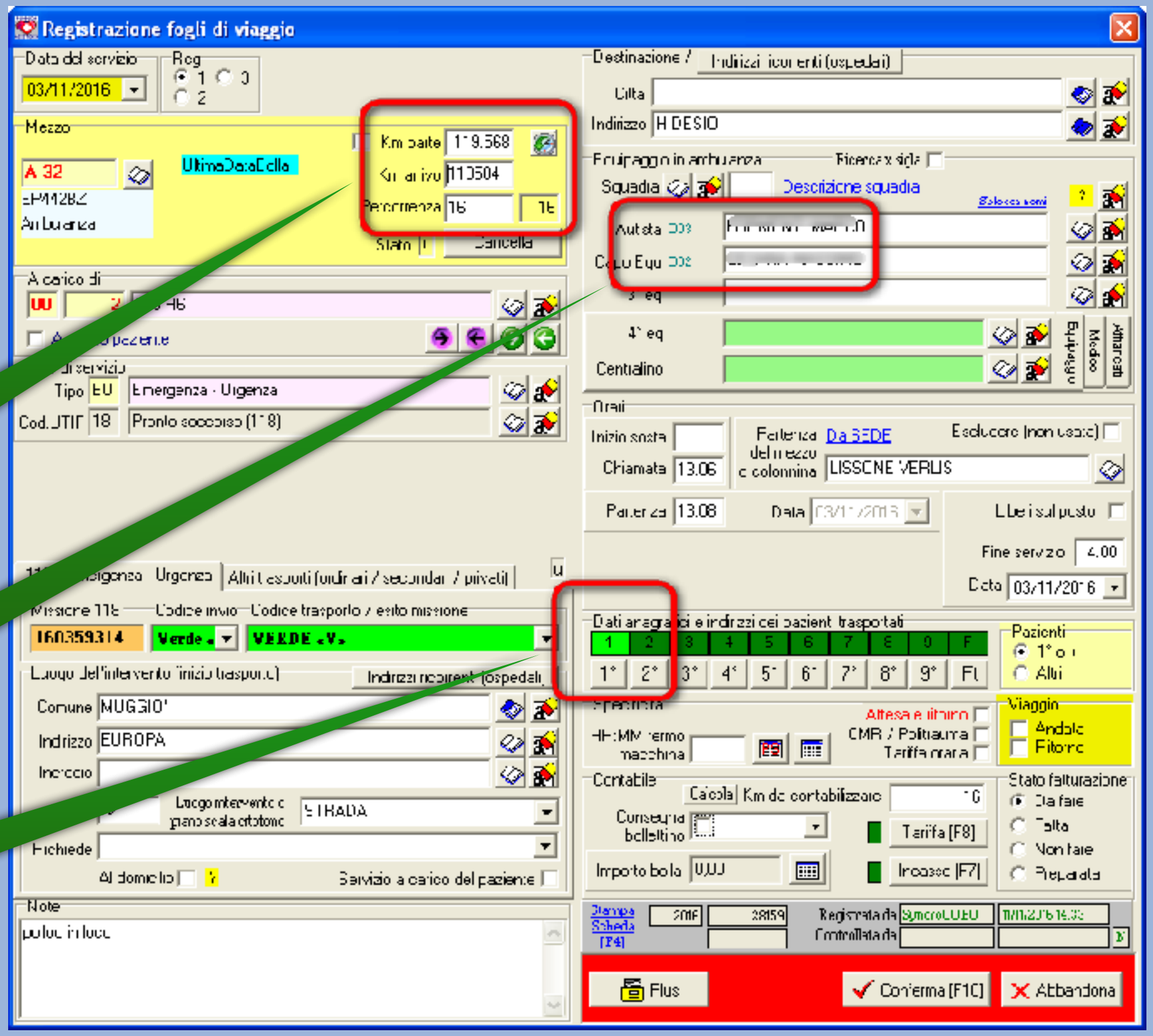

Applicativo gestionale **Salix**

Servizi 118

Il codice dell'ambulanza indicato in EmMa è diverso dal nostro codice interno.

In AUTOPARCO inserire per ciascuna ambulanza 118 il codice che è stato assegnato dalla centrale per quel mezzo.

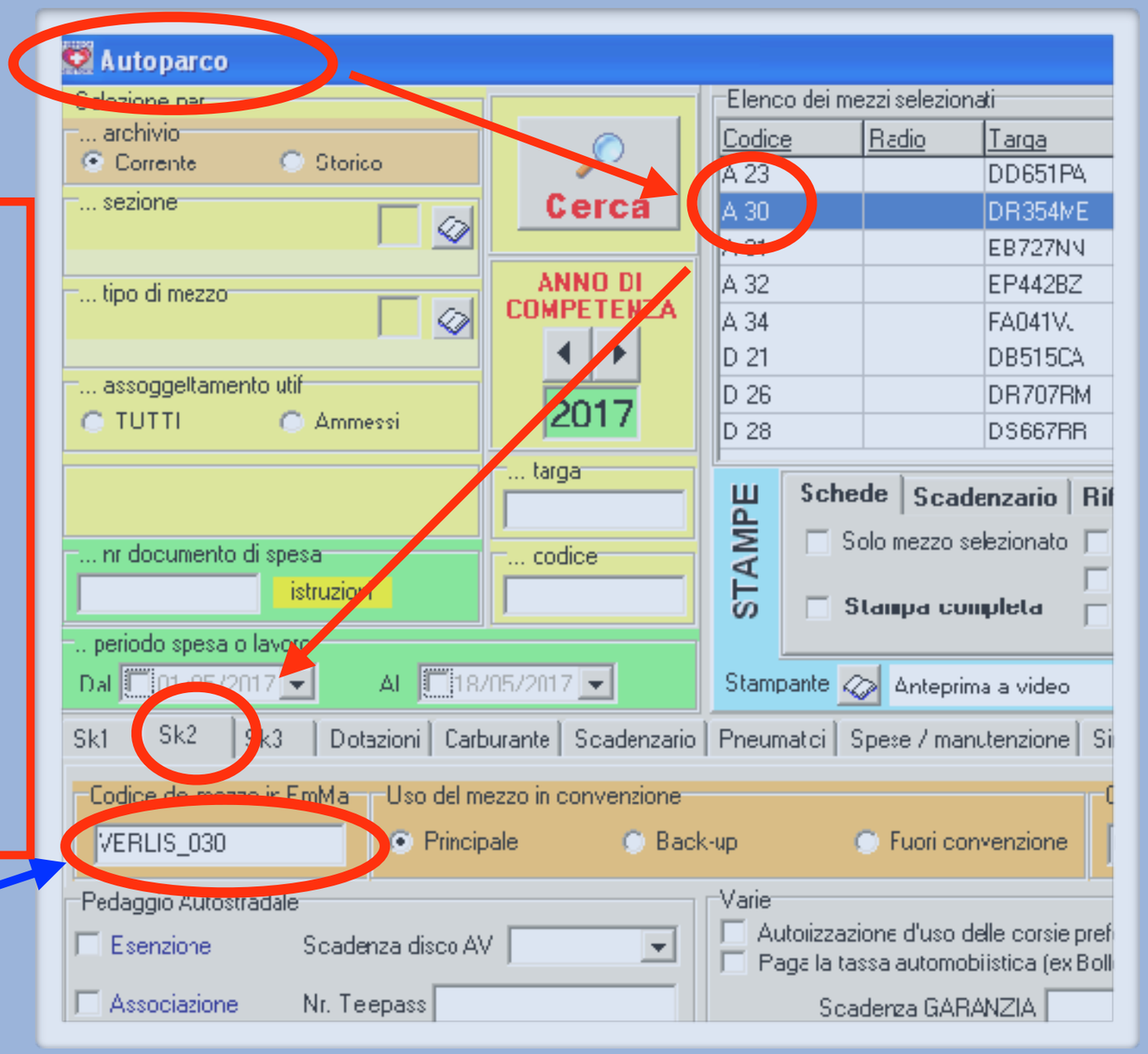

Codice di EmMa

Applicativo gestionale **Salix**

Statistica servizi

Ottiene

- numero servizi
- percorrenza
- durata

Riepiloga per

- mezzo
- tipo servizio
- codice uscita/PS
- personale
- cliente / postazione

con Periodicità

- mensile
- annuale
- pluriennale

Applicativo gestionale **Salix**

Statistica servizi

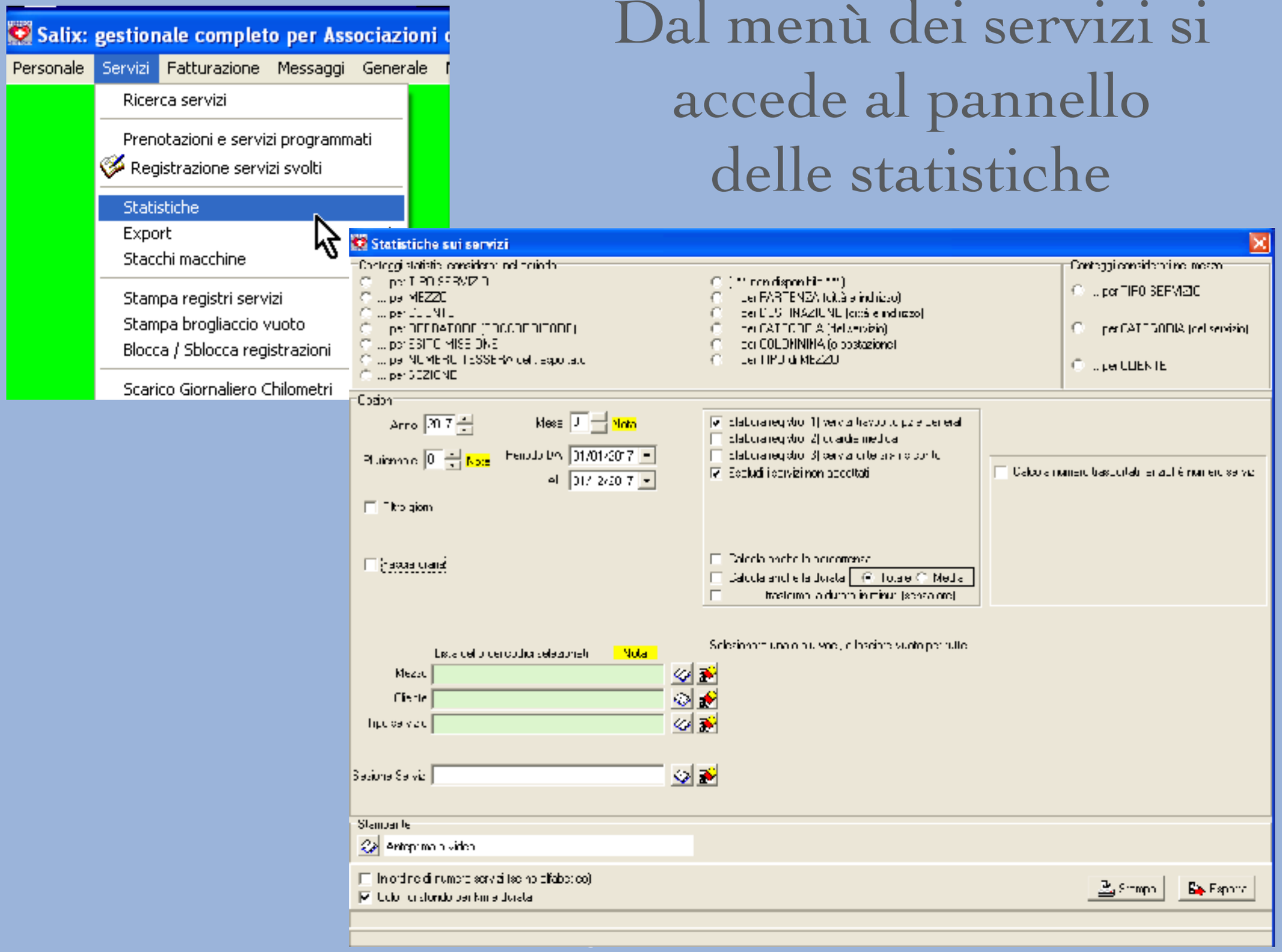

Dal menù dei servizi si accede al pannello delle statistiche

Applicativo gestionale **Salix**

Statistica servizi

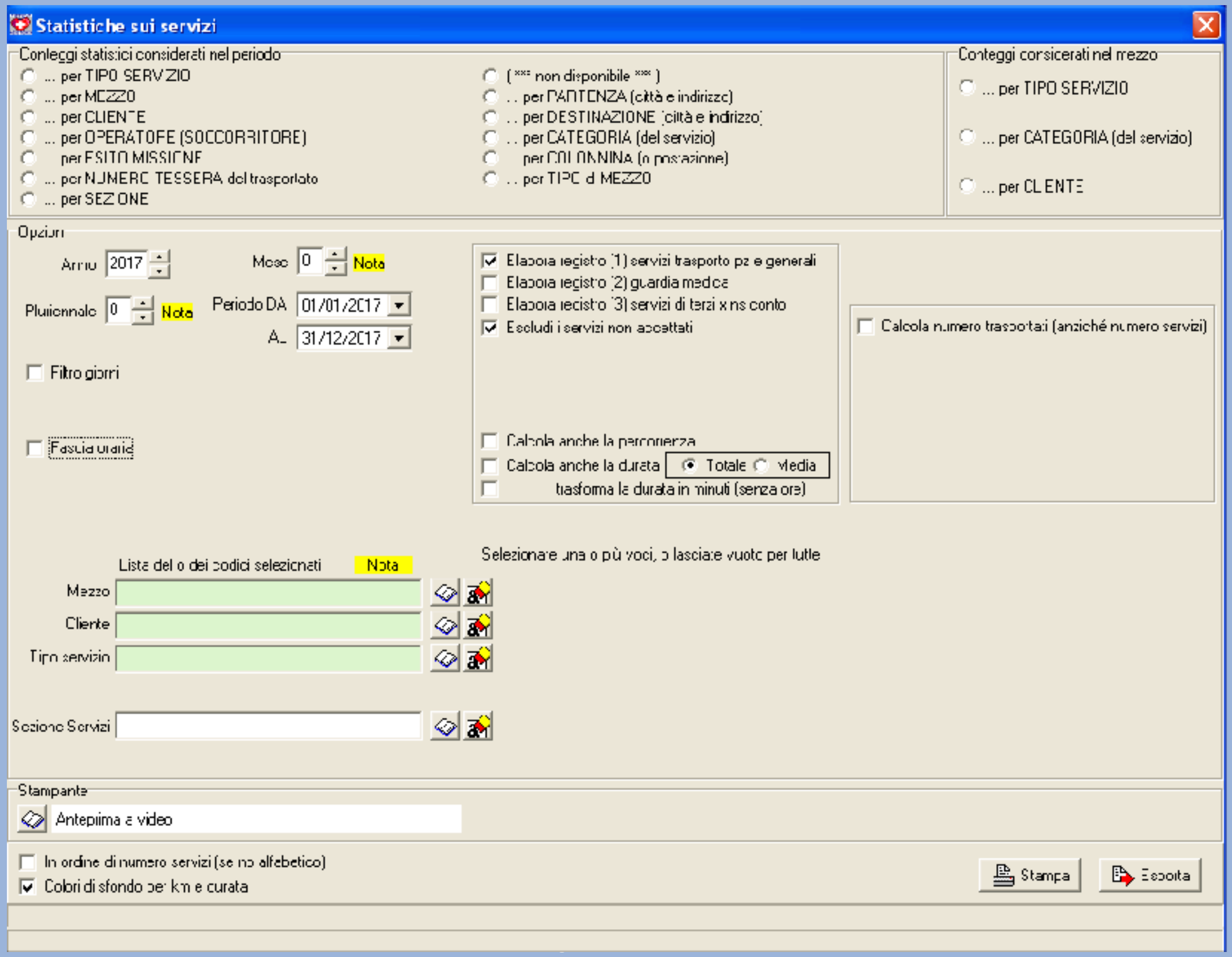

Applicativo gestionale **Salix**

Statistica servizi

Statistica servizi per MEZZO

Perioco dal: 01/01/2014
al: 31/12/2014

Data: 25/06/2014
Pag.: 1
In ordine alfabetico
Numero servizi

Mezzo	Totale	Gen	Feb	Mar	Apr	Mag	Giu	Lug	Ago	Set	Ott	Nov	Dic
A 22 DA074IIT	-		-										
Km	25		25										
Durata totale in (ore:mn)	1:20	-	1:20	-	-	-	-	-	-	-		-	-
A 23 DD861PA	-		-										
Km													
Durata totale in (ore:mn)	-	-	-	-	-	-	-	-	-	-	-	-	-
A 30 DR354NF	253	79	24	62	23	53	9						
Km	3.515	1.112	340	988	291	585	98						
Durata totale in (ore:mn)	251:27	94:45	30:28	58:28	30:17	51:01	6:18	-	-	-	-	-	-
A 31 EB727NN	390	43	84	70	79	93	21						
Km	5.250	558	1.216	978	1.096	1.187	205						
Durata totale in (ore:mn)	360:15	37:26	77:00	30:17	71:24	92:20	16:42	-	-	-		-	-
A 32 EP442EZ	1.489	351	270	289	293	285							
Km	17.901	4.250	3.371	3.464	3.405	3.301							
Durata totale in (ore:mn)	1359:03	333:13	248:28	273:56	251:48	251:37	-	-	-	-	-	-	-
T 25 DN798ET	2			2									
Km													
Durata totale in (ore:mn)	-	-	-	-	-	-	-	-	-	-	-	-	-
TOTALE GENERALE	2.142	473	380	429	396	435	30						
TOTALE GENERALE KM	26.841	5.930	4.952	5.430	4.822	5.254	303						
TOTALE GENERALE DURATA (ore:min)	1974:58	465:27	347:20	470:41	348:29	395:01	23:00	-	-	-	-	-	-

Applicativo gestionale **Salix**

Documenti contabili

- Sistema di tariffazione manuale e a listino
- Listino memorizzato per cliente e servizio
- Tariffe fisse in base a partenza e destinazione
- Notificazione da servizi prestati
- Notificazione generica e libera

Con il termine "notificazione" intendiamo la produzione dei "**documenti contabili**" che chiamiamo abitualmente "**note**" oppure "**note contabili**".

Applicativo gestionale **Salix**

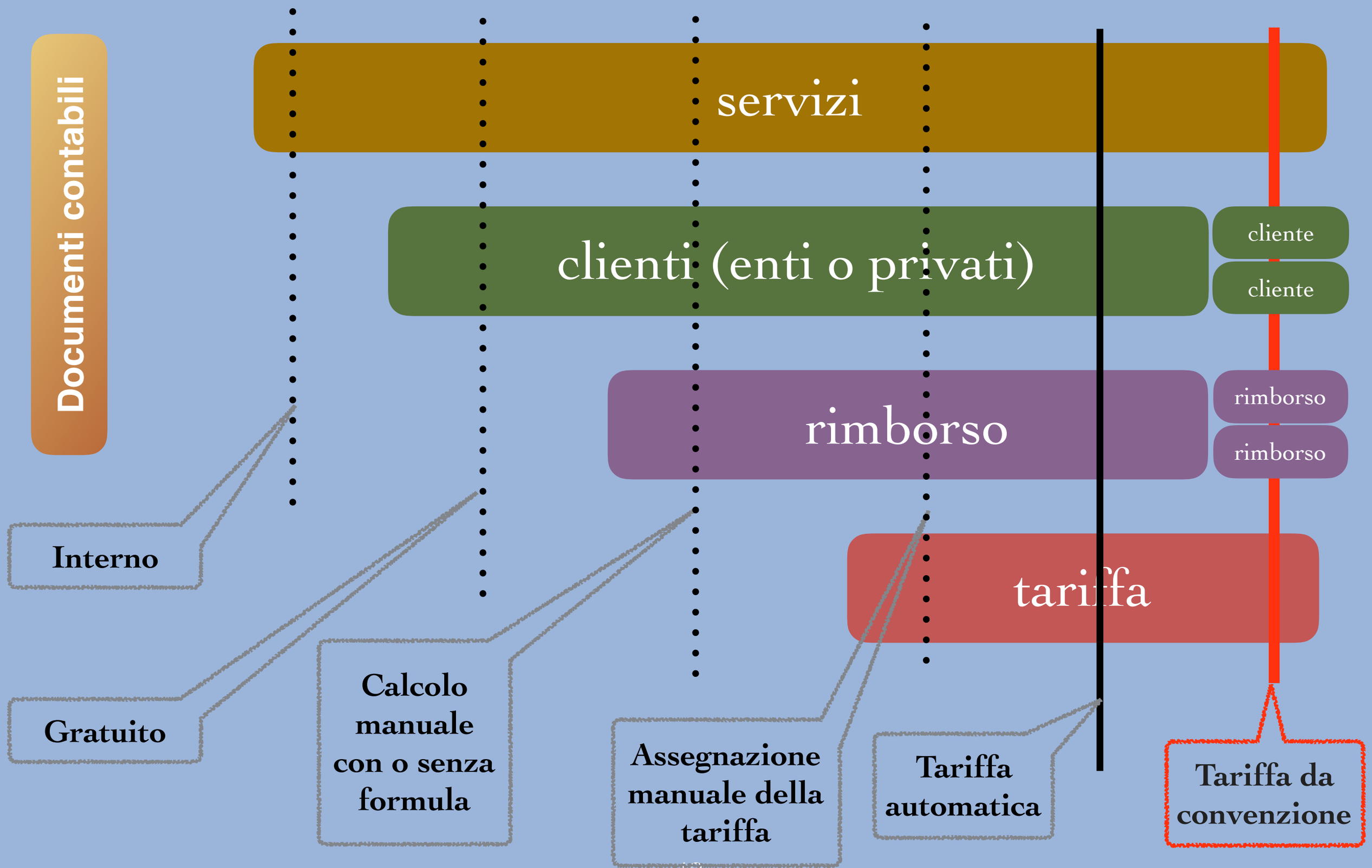

Applicativo gestionale **Salix**

Documenti contabili

TARIFFE

Manutenzione tabella tariffe

Filtro su Descrizione

Codice	Descrizione	Fisso uscita	€ / Km (fisso)	€ / Km oltre limite	Km limite
12	euro 12,5 ad uscita				
T4	EURO 0,5 PER USCITA	0,50			
RN	Rimborso NON residenti	30,00		0,70	15
RR	Rimborso spese residenti	20,00		0,70	15
SG	Servizio Gratuito - servizio interno	0,00	0,00		
SC	Servizio Sportivo Convenzionato	60,00			
SN	Servizio Sportivo NON Residenti	30,00			
SR	Servizio Sportivo Residenti	30,00			

17 elementi trovati

Esporta

Inserisci

Elimina

Codice: RR

Descrizione: Rimborso spese residenti

Tipo: Urbana / Extraurbana / Interurbana / Standard

% a carico del paziente trasportato

% sconto sul totale del servizio

Tariffa cumulativa autoambulanza (Sierra/Estenuati)

Importo per uscita mezzo: 20.00

Tariffa "solo autista"

Percorrenze chilometriche che eccedono una data soglia

Importo a chilometro (extra): 0,70

Applicato oltre limite di KM: 15

Note

Queste note vanno riportate automaticamente nelle annotazioni della scheda prenotazioni

Importi addizionali

Importo a chilometro

Addizionale ritorno: 15,00

Addizionale 2° trasportato

Addizionale ritorno 2° trasportato

Addizionale trasporto infettivi

Costo di una tappa aggiuntiva

Calcolo del FERMO MACCHINA

Minuti di franchigia (o di soglia): 60

Durata in minuti di un modulo: 60

Importo per modulo (A): 10,00

Importo speciale primi moduli (C)

N° moduli a importo speciale (N)

Trasporti effettuati con CMTS POLITRAUMA

La tariffa è a tempo

Minuti di franchigia o di soglia

Durata in minuti di un modulo

Importo orario o di un modulo

Tariffe specifiche per servizi DIALISI (o altri) in funzione del viaggio con uno o più pazienti

Come PRIMO trasportato

Come SECONDO trasportato

Come TERZO o ulteriore trasp.

I valori qui sopra non sono € ma Km

Importo (compensativo) se paziente NON TROVATO

Applicativo gestionale **Salix**

Documenti contabili

SERVIZI

Manutenzione tabella descrittiva dei tipi di servizio

Filtro su Descrizione

Codice	Descrizione	Caus	Categoria	Tariffa	113	Dc	Amb	Mat	Pca	Var	Lrg	Ini	Frat	Riva	Invio	Esito	Rip
AG	118 MACCHINA AGGIUNTIVA				S	N	N	N	N	N	N	N	N				N
CF	CORSI FORMAZIONE SCUOLE				N	N	N	N	N	N	N	N	N				N
EU	Emergenza - Urgenza				S	N	N	N	N	N	N	N	N				N
GE	GESTIONE				S	N	N	N	N	N	N	N	N				N
AN	SERVIZIO ANNULLATO				N	N	S	N	N	N	N	N	N				N
GM	Servizio di Guardia Medica				N	N	N	N	N	N	N	N	N				N
IN	Servizio per SEDE				N	N	N	S	N	N	N	N	N				N
SP	Servizio sportivo				N	N	N	S	N	N	N	N	N				N
TN	Trasporto sanitario NON residenti				N	N	N	N	S	N	N	N	N				N
TR	Trasporto sanitario RESIDENTI				N	N	N	N	S	N	N	N	N				N
S	Trasporto Sanitario SAM				S	N	N	N	N	N	N	N	N				N

11 element trovati

Esporta

Inserisci

Elimina

Codice: AN

Descrizione: SERVIZIO ANNULLATO

Categoria: ?

Tariffa standard

Lavaggio: ?

Servizio di S/U per 118
Servizio di DIALISI
Servizio di convenzione
Servizio annullato / a vuoto
Servizio interrotto o a vuoto in prenotazioni ?

Codice invio di default
Codice esito missione di default
Percentuale aliquota iva (se applicata)

Servizio in convenzione estemporanea (Autoemoteca/Sierra)
Numero ore giornaliere corrispondenti ?

Codice obsoleto (inserito per registrazione solo)
Blocco scrittura libera del luogo di partenza
Blocco scrittura libera del luogo di destinazione
Il servizio prevede dati variabili (n. tappe, n. pasti)
Il servizio prevede opzione urgenza (NON 118)
Il servizio prevede il box per trasporto infettivo
Il servizio prevede l'immissione del numero pratica
Servizio senza paziente / per trasporto materiale
Servizio per trasporto ammalati (obbligo sociale)
Servizio ripetitivo (quotidiano/settim./per codice)
Servizio di guardia medica (su registro n. 2)
Servizio solo senza l'ausilio di un mezzo

Codice LTIF

- U Servizi NON ammessi LTIF
- U3 Ospedalieri
- 1 Ammesso LTIF
- 13 Pronto soccorso (118)
- 23 Manutenzione
- 33 Servizi sportivi
- 93 Vuoto

Cliente per cui, di solito, si effettua questo servizio

Togli il codice LTIF evidenziato

Applicativo gestionale **Salix**

Documenti contabili

CLIENTI

Scheda abbinamenti

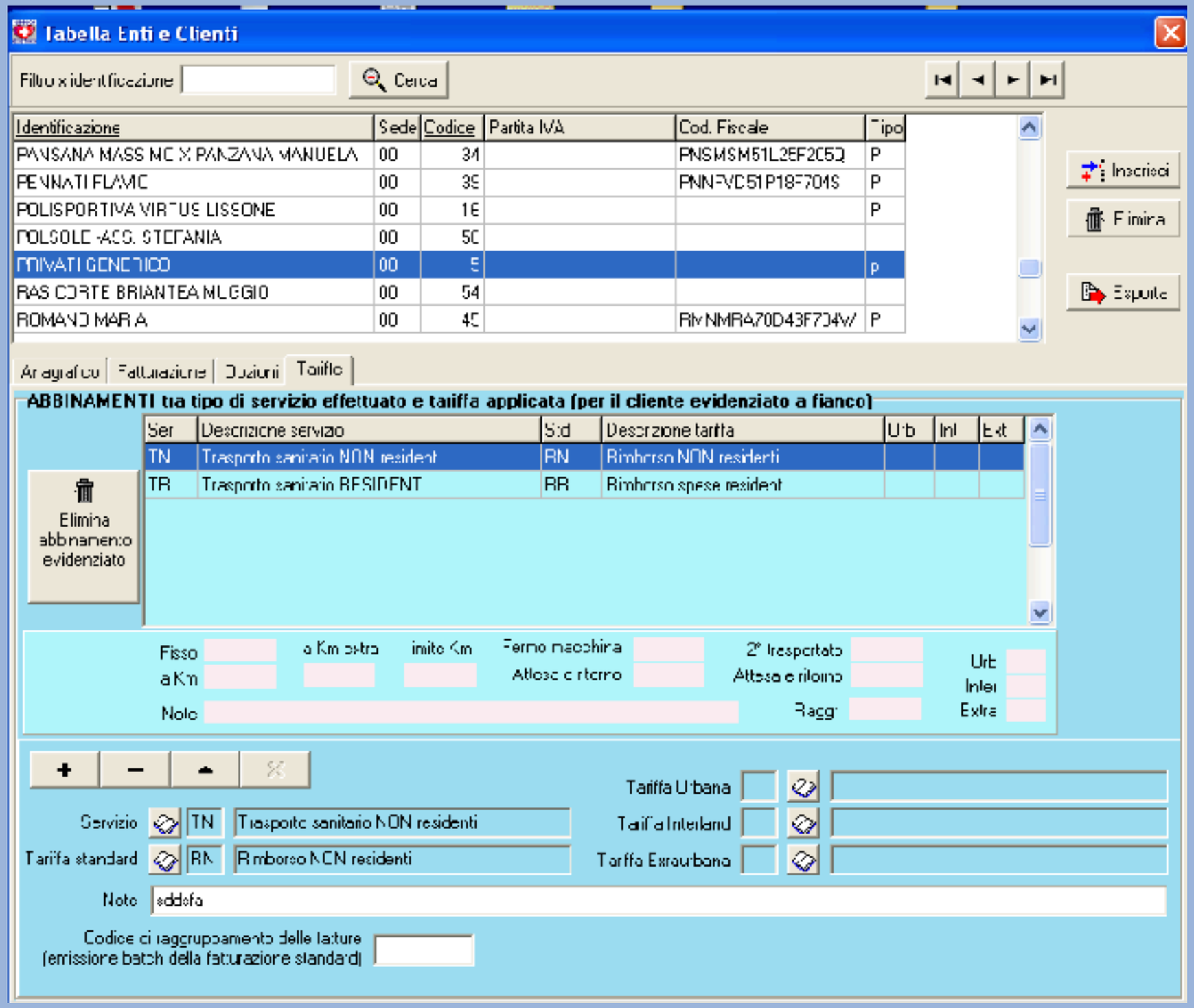

Applicativo gestionale **Salix**

Documenti contabili

Codice del cliente

Tipo di servizio

Tariffa automatica oppure manuale e comunque modificabile

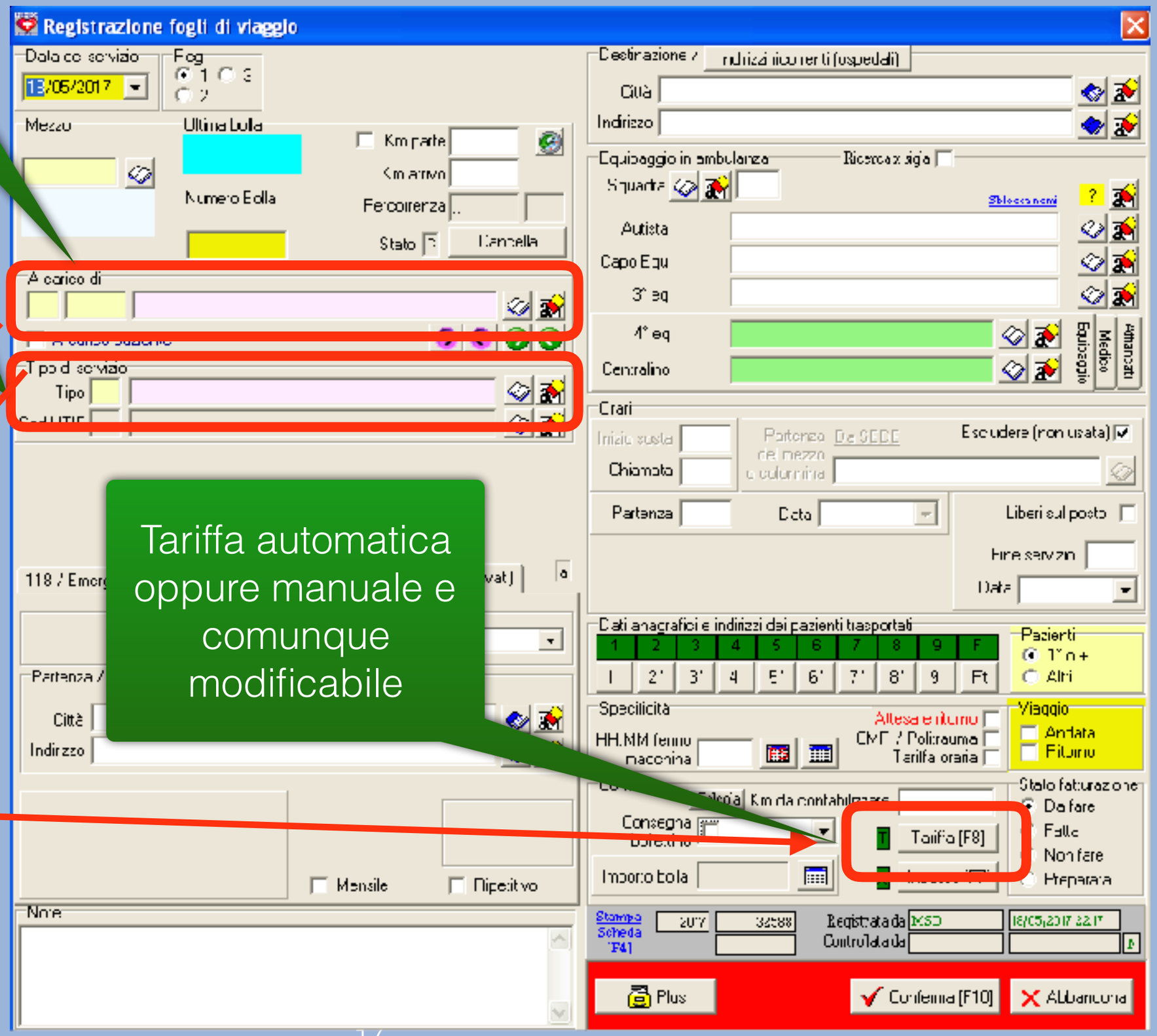

Abbinamenti

cli	ser	tar
1	A	100
2	B	200
3	C	150
4	D	85

Applicativo gestionale **Salix**

Documenti contabili

TARIFFA IN BOLLA

Formula

La formula della tariffa può essere inserita bolla per bolla da tastiera oppure attinta dalla apposita tabella predisposta in precedenza.

Salix può cerare le tariffe abbinate a ciascun niente e servizio e associarle automaticamente alla bolla

Tabella delle tariffe prestabilite

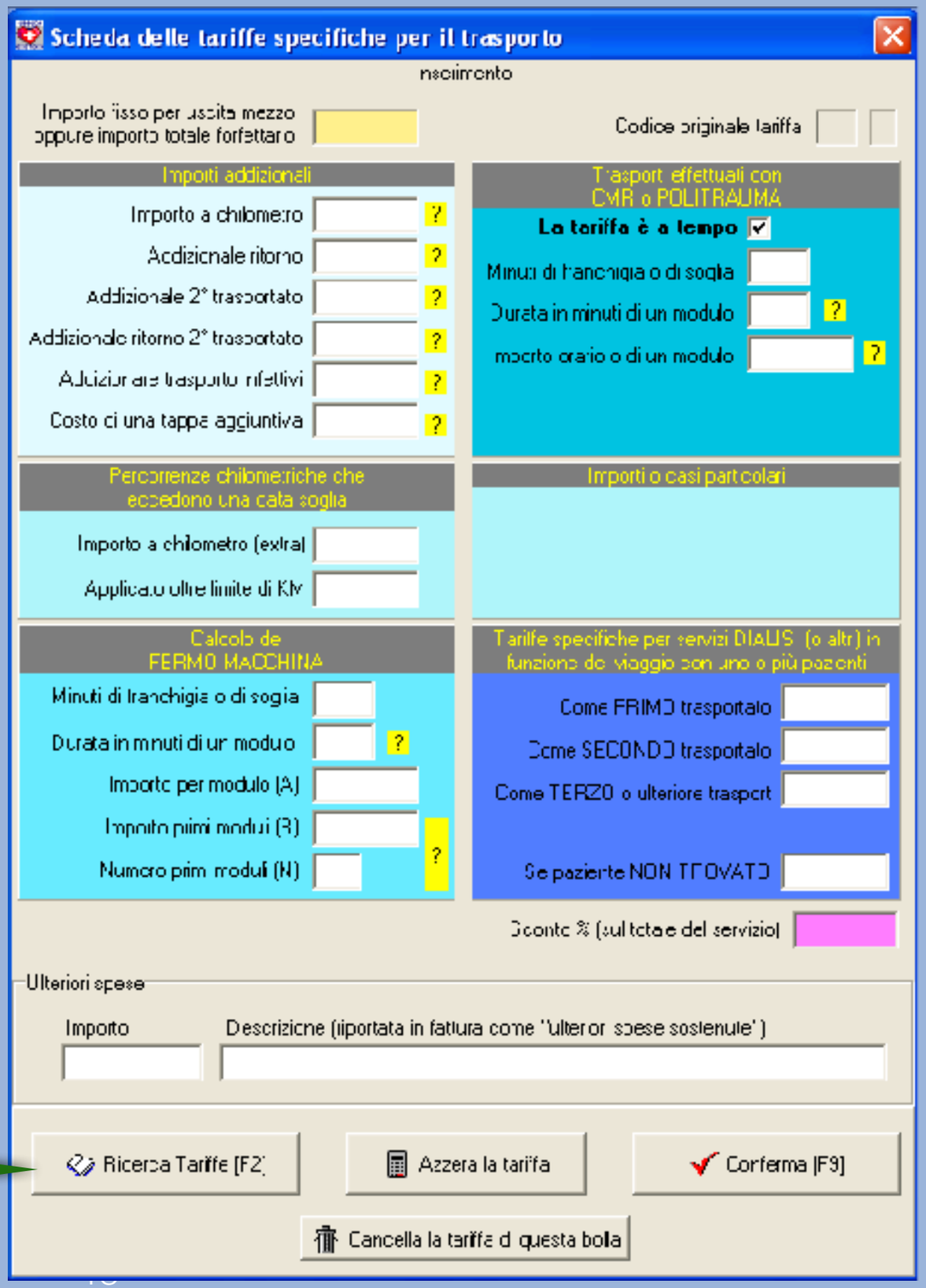

Applicativo gestionale **Salix**

Dopo che la tariffa è stata applicata alla bolla anche se la tabella tariffe viene modificata ormai non influisce più sulle tariffe già assegnate.

Per modificare le tariffe già assegnate si può:

- Modificare ciascuna bolla manualmente
- Modificare un blocco di bolle tramite il "**prospetto di controllo bolle**"

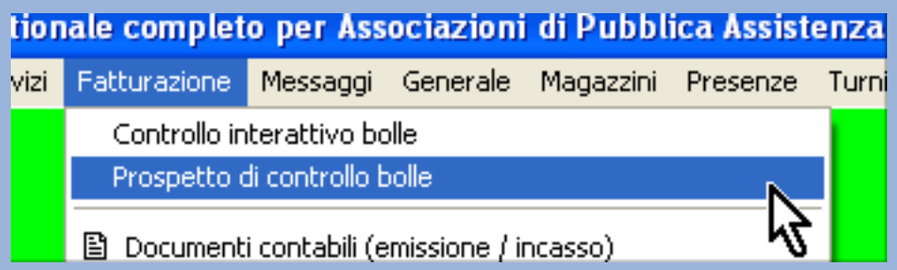

Applicativo gestionale **Salix**

Documenti contabili

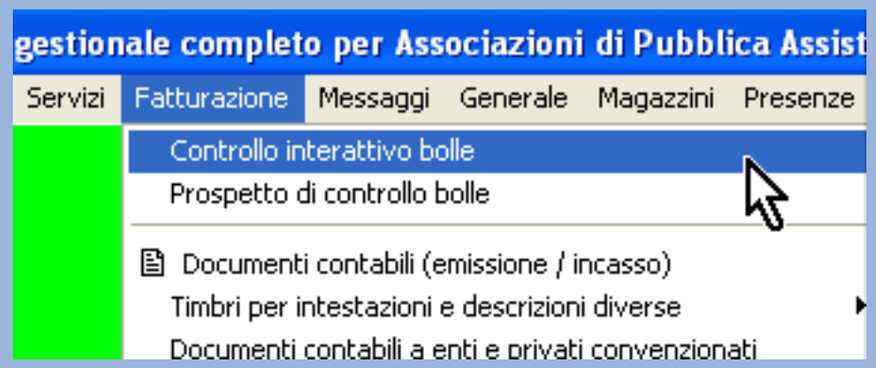

Dal menù fatturazione si accede alla voce **controllo interattivo bolle**

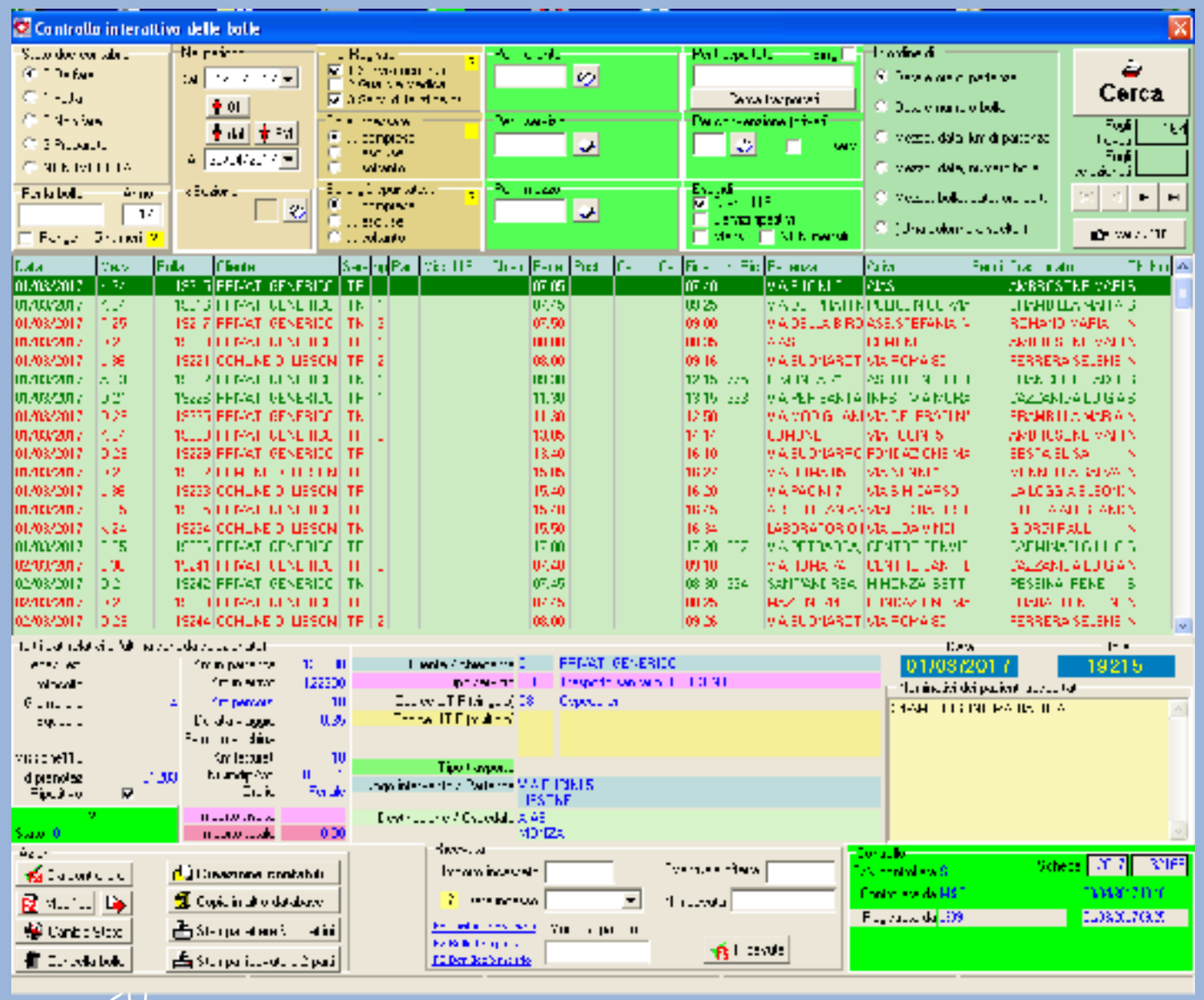

Controlli pre contabilizzazione

Applicativo gestionale **Salix**

Documenti contabili

Controlli pre contabilizzazione

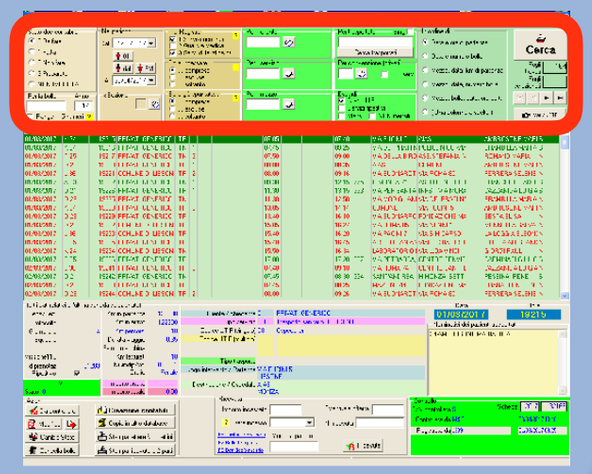

Periodo

Filtri

Ordinamento

Opzioni

Ricerca

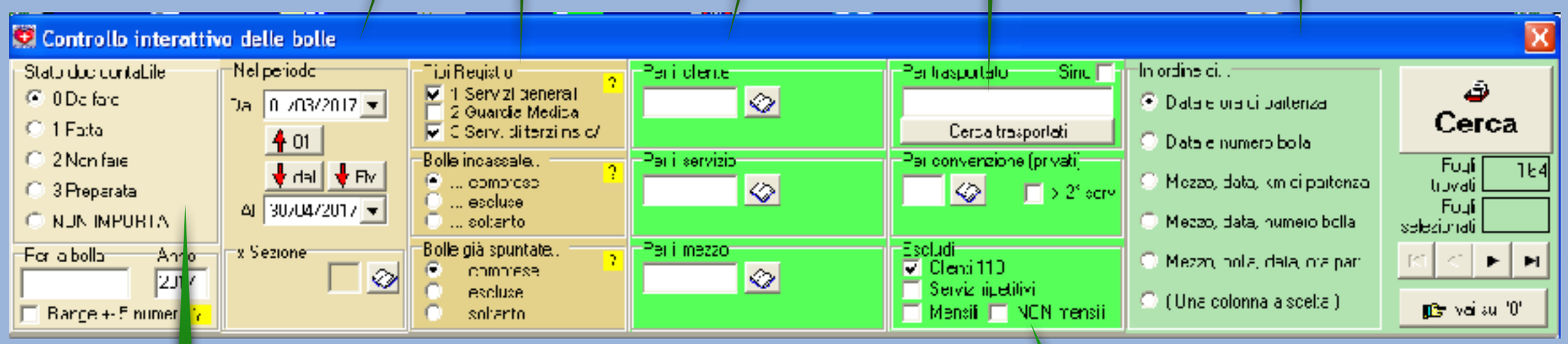

Stato documenti da considerare

Esclusioni rapide

Applicativo gestionale **Salix**

Documenti contabili

Controlli pre contabilizzazione

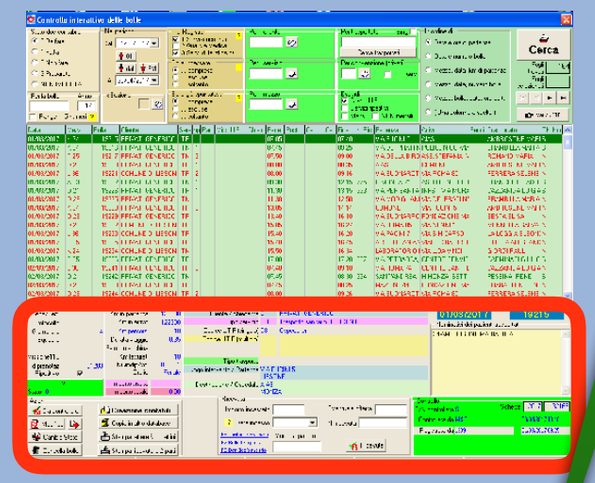

Riassunto del servizio

Decodifiche

Importo del rimborso

Trasportato / i

Doppio click su una bolla per aprirla e modificarla

Tasti operativi

Pannello per incasso del rimborso

Applicativo gestionale **Salix**

Documenti contabili

Città di destinazione

Chilometri reali percorsi dal mezzo

Città di partenza

Chilometri esposti e calcolati a rimborso

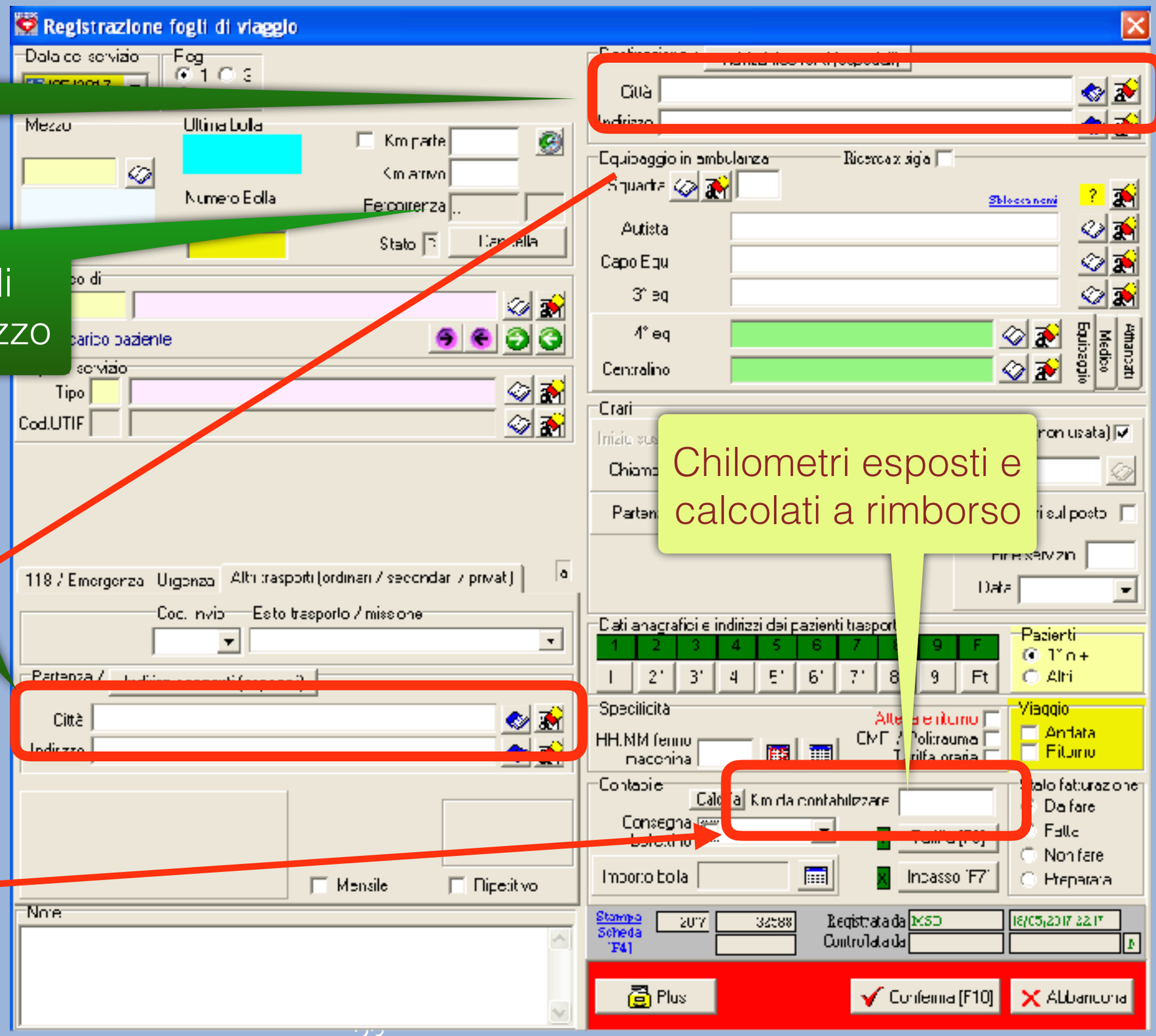

Distanze

par	des	km
A	M	20
B	E	14
M	C	30
M	X	22

Applicativo gestionale **Salix**

Documenti contabili

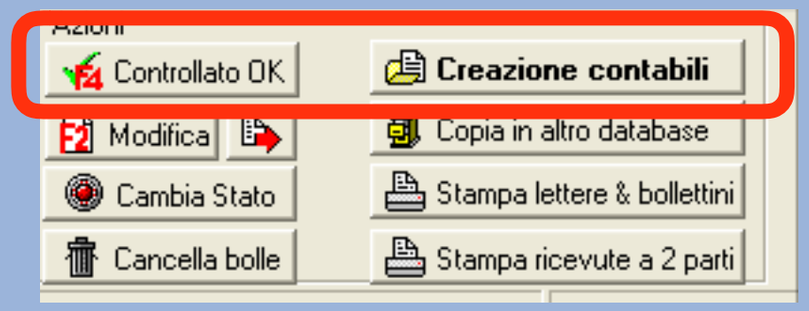

F4 Controllato Ok

Contrassegna la bolla come controllata contabilmente e nessuno può più modificarla senza apposita password

Controlli pre contabilizzazione

Creazione contabili

Dalle bolle scelte viene generata la nota contabile che può essere stampata subito oppure lasciata pronta per essere stampata con comodo.

Applicativo gestionale **Salix**

Documenti contabili

Stampa note contabili

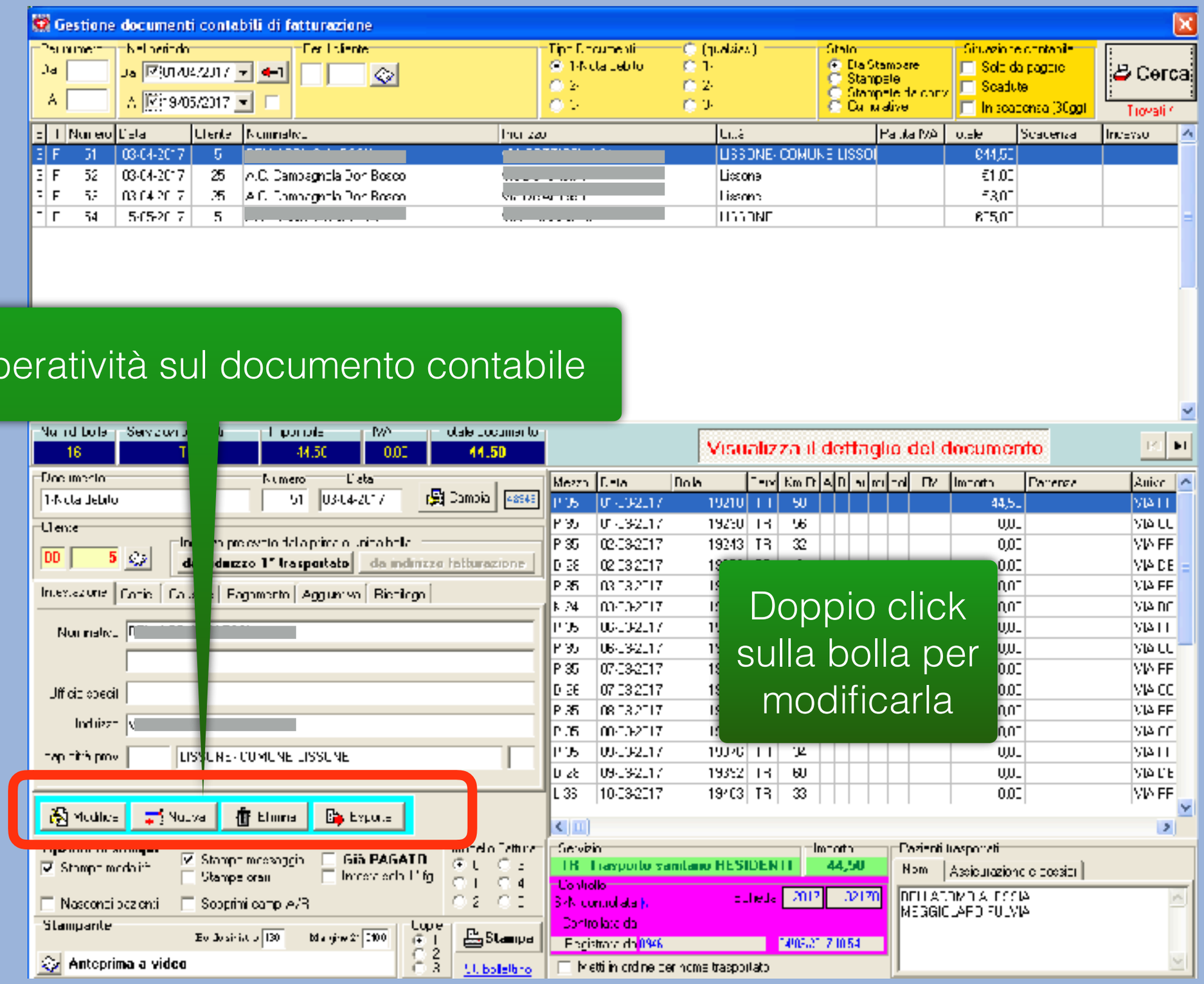

Operatività sul documento contabile

Doppio click sulla bolla per modificarla

Applicativo gestionale **Salix**

Documenti contabili

Altri elementi della nota

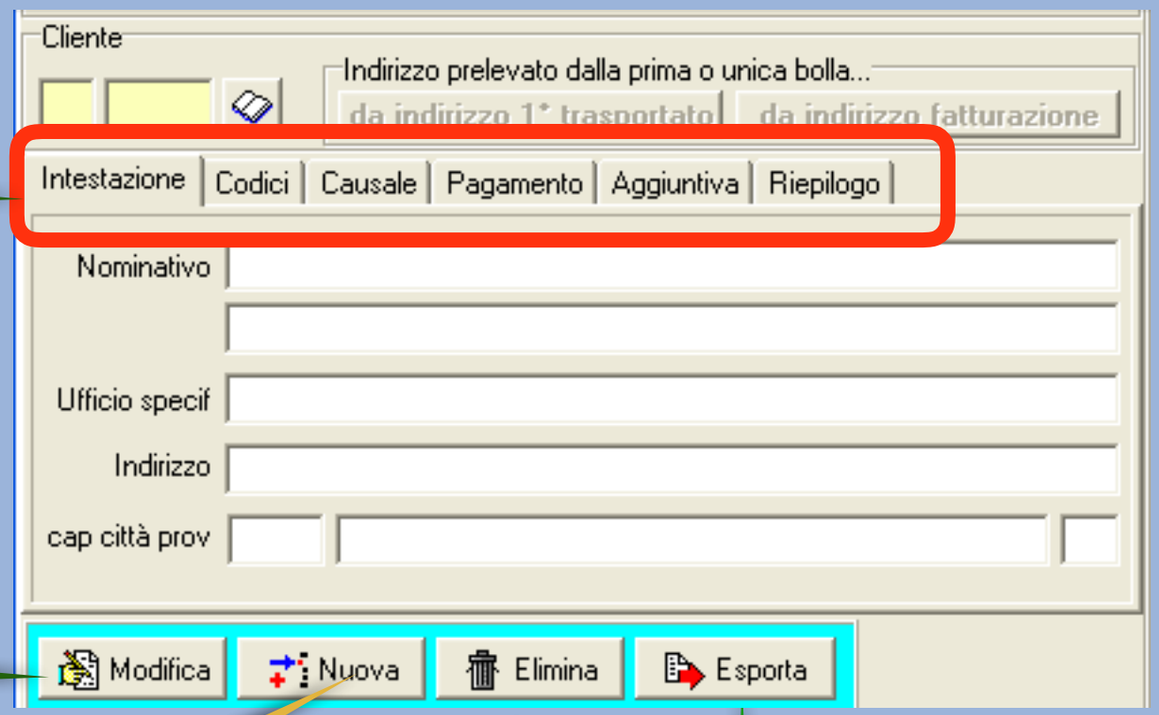

Modificare dati della nota

Inserire una nuova nota contabile SENZA SERVIZI

Documenti contabili

Eliminare una contabile (occhio alla numerazione!)

Creare una tabella excel con le contabili elencate

Applicativo gestionale **Salix**

Documenti contabili

Documenti contabili

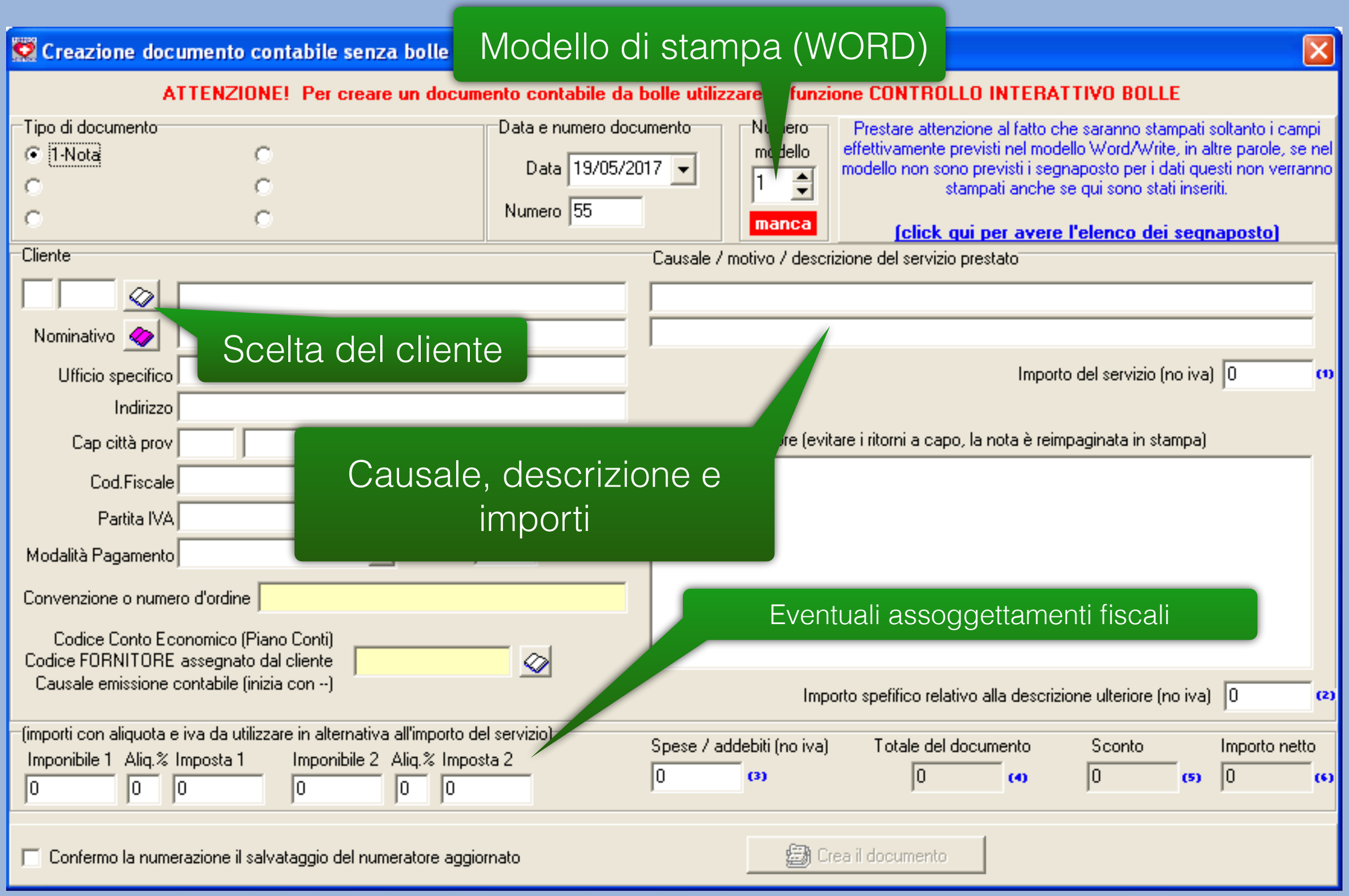

Applicativo gestionale **Salix**

Magazzino divise (casermaggio)

- Magazzino a taglie
- Scarico diretto sul personale
- Scheda di consegna a due firme
- Storico consegne e restituzioni
- Gestione cauzioni
- Valorizzazione giacenza

Applicativo gestionale **Salix**

Magazzino divise (casermaggio)

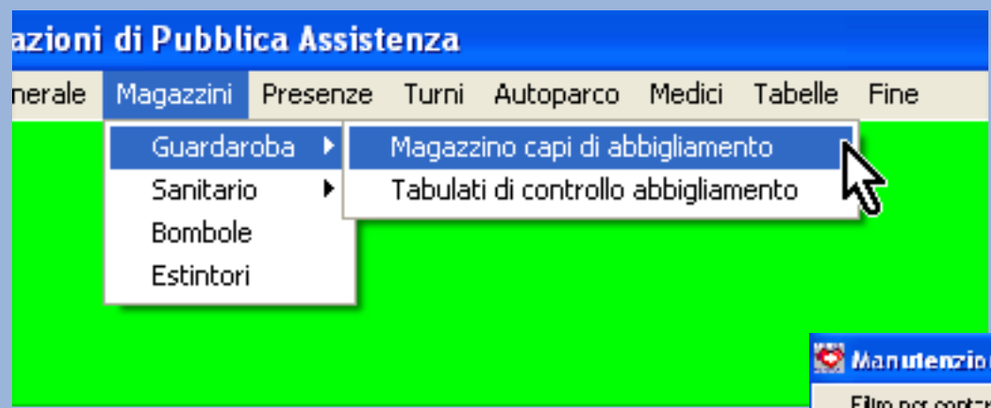

Dal menù dei servizi si accede alla voce **Magazzini** e si sceglie **Guardaroba**

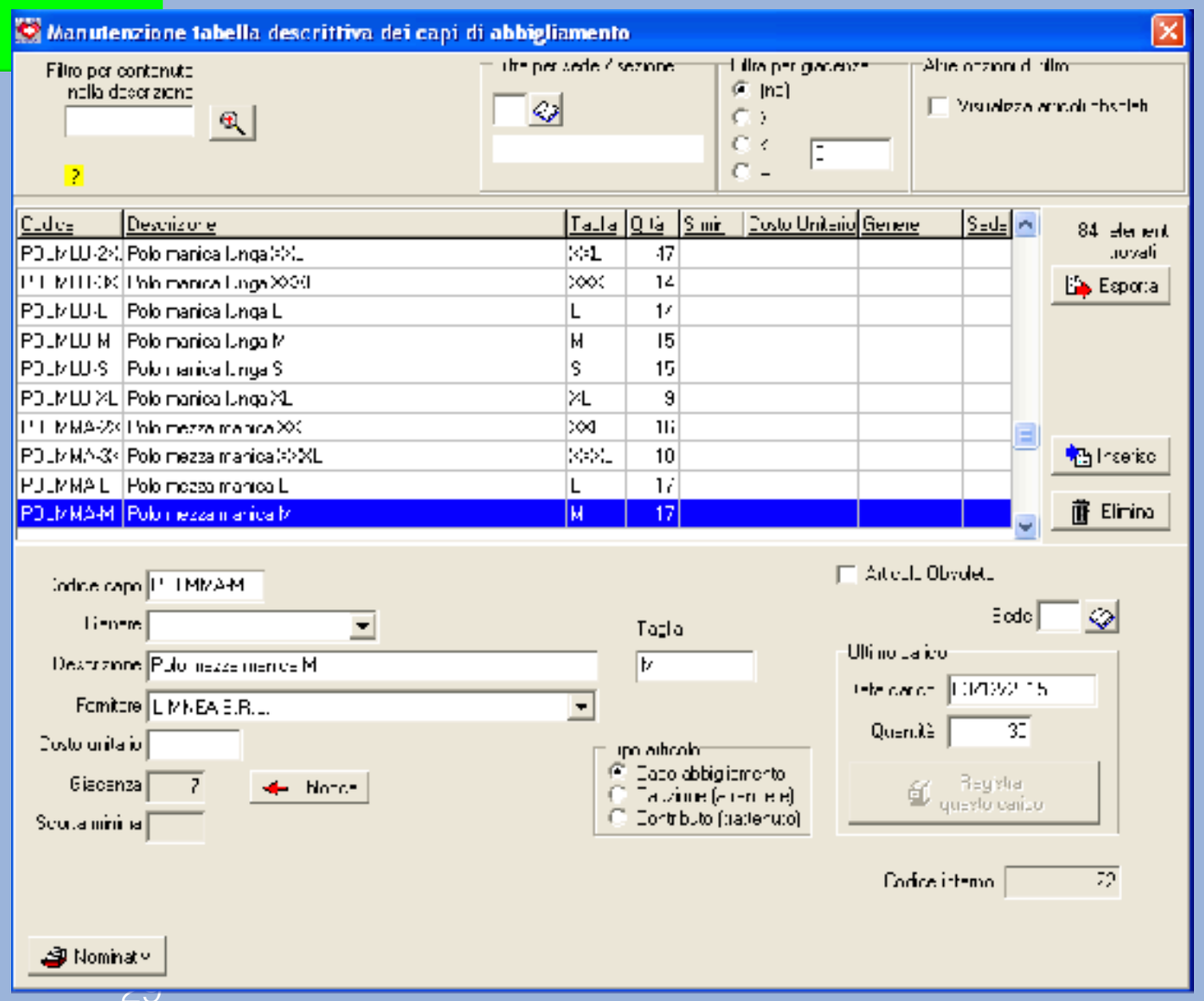

Applicativo gestionale **Salix**

Magazzino divise (casermaggio)

Manutenzione tabella descrittiva dei capi di abbigliamento

Filtro per contenuto nella descrizione

Filtra per sede / sezione

Filtra per giacenza: (no) > < = 0

Altre opzioni di filtro: Visualizza articoli obsoleti

Codice	Descrizione	Taglia	Q.tà	S.min	Costo Unitario	Genere	Sede
POLMLU-2XL	Polo manica lunga XXL	XXL	47				
POLMLU-3XL	Polo manica lunga XXXL	XXXL	14				
POLMLU-L	Polo manica lunga L	L	14				
POLMLU-M	Polo manica lunga M	M	15				
POLMLU-S	Polo manica lunga S	S	15				
POLMLU-XL	Polo manica lunga XL	XL	9				
POLMMA-2X	Polo mezza manica XXL	XXL	16				
POLMMA-3X	Polo mezza manica XXXL	XXXL	10				
POLMMA-L	Polo mezza manica L	L	17				
POLMMA-M	Polo mezza manica M	M	17				

84 elementi trovati

Esporta

Inserisci

Elimina

Codice capo: POLMMA-M

Genere:

Descrizione: Polo mezza manica M

Fornitore: LIMNEA S.R.L.

Costo unitario:

Giacenza: 17

Sblocca

Scorta minima:

Taglia: M

Tipo articolo: Capo abbigliamento / Cauzione (a rendere) / Contributo (trattenuto)

Articolo Obsoleto

Sede

Ultimo carico

Data carico: 03/12/2015

Quantità: 30

Registra questo carico

Codice interno: 22

Nominativi

Applicativo gestionale **Salix**

Magazzino divise (casermaggio)

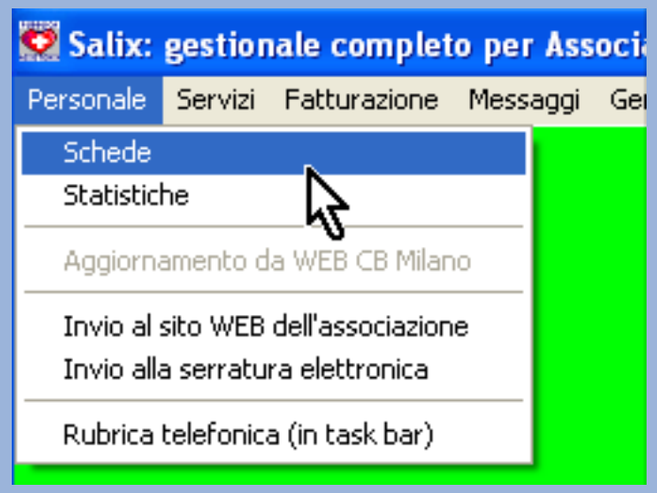

La consegna e restituzione avviene tramite il pannello di gestione del personale, alla scheda "**Abbigliamento**"

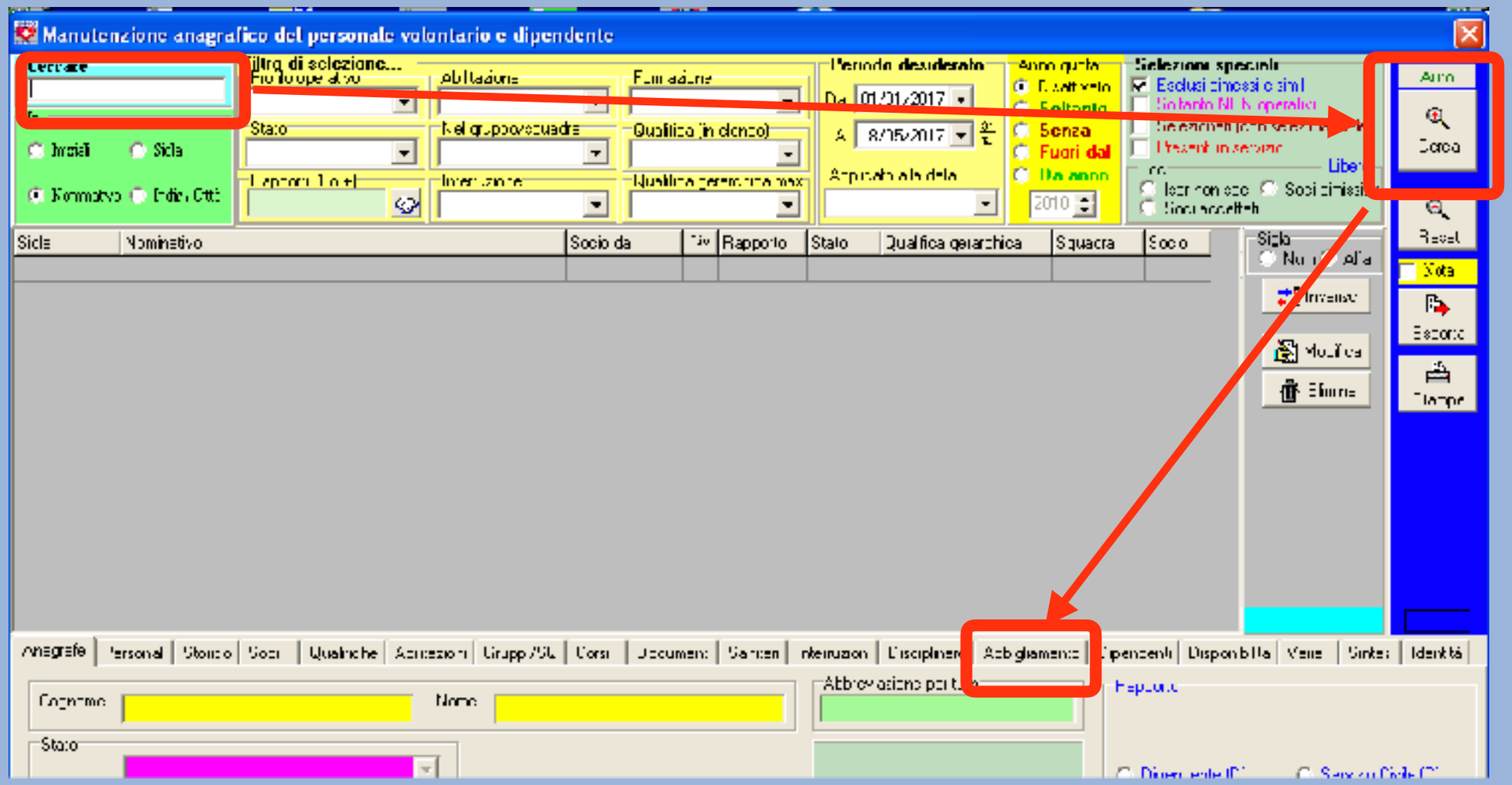

Applicativo gestionale **Salix**

Magazzino divise (casermaggio)

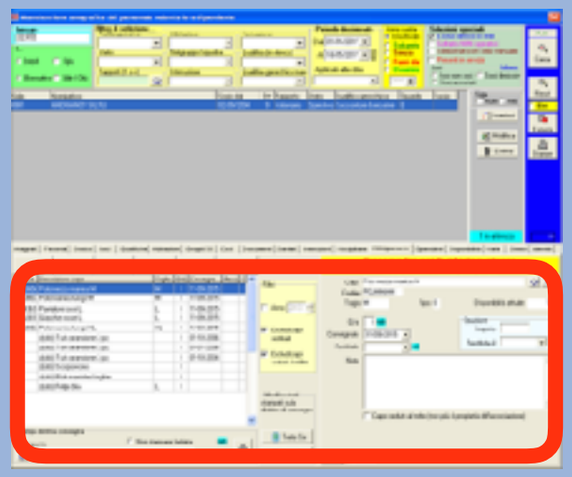

L'elenco dei capi consegnati e restituiti nello storico del "milite" con le relative quantità e date.

Con possibilità di stampare una scheda / ricevuta completa.

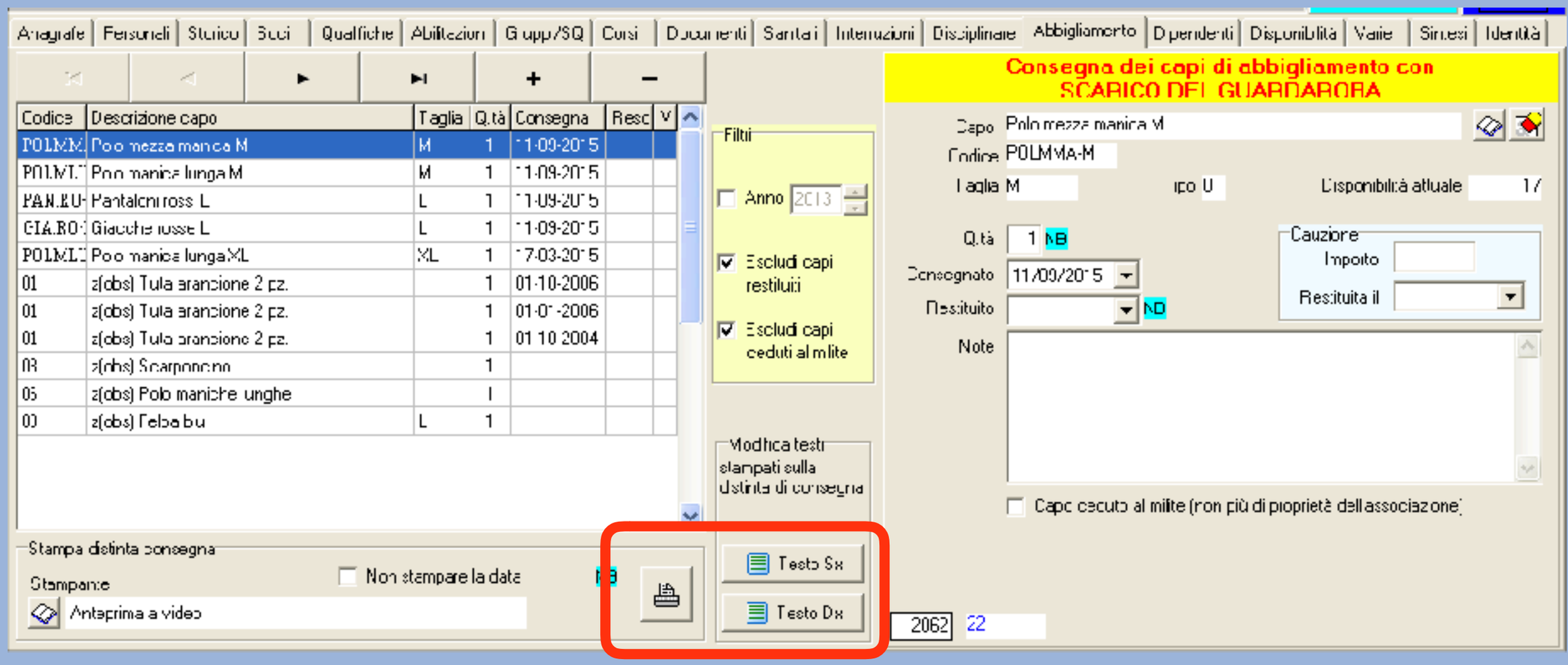

Applicativo gestionale **Salix**

Magazzino divise (casermaggio)

Distinta dei capi di abbigliamento

[redacted]

Sig.ra
Rapporto
Tessera
Residenza
[redacted]

Capo di abbigliamento		Taglia	Q.tà	Data di consegna	Cauzione contributo	Cauzione resa il	Capo restituito il	Annotazioni
POLMMA-	Polo mezza manica M	M	1	11-09-2015				
POLMLJ-	Polo manica lunga M	M	1	11-09-2015				
PANRO-	Pantaloni rossi L	L	1	11-09-2015				
GIARO-	Giacche rosse L	L	1	11-09-2015				
POLMLJ	Polo manica lunga XL	XL	1	17-03-2015				
D1	zobsi Tuta arancione 2 pz.		1	01-10-2003	0,00			
D1	zobsi Tuta arancione 2 pz.		1	01-01-2003	0,00			
D1	zobsi Tuta arancione 2 pz.		1	01-10-2004	0,00			
D2	zobsi Scarponcini		1		0,00			
J6	zobsi Polo maniche lunghe		1		0,00			
J6	zobsi Felpa blu	L	1		0,00			

Totale cauzioni € 0,00 0,00 Totale deposito cauzionale € 0,00
Totale contributi € 0,00

DICHIARO a tutti gli effetti di legge, di aver ricevuto gli abiti qui sopra elencati e MI IMPEGNO a conservarli diligentemente restituendoli al momento del dimissionamento o dalla richiesta di riserva per un periodo superiore ai sei mesi. DICHIARO altresì di essere a conoscenza del regolamento associativo in particolare per quanto riguarda l'eventuale uso improprio della divisa e degli Elementi Associativi.

DICHIARO di aver consegnato gli abiti qui sopra elencati e di custodire il deposito cauzionale

[redacted]

10/05/2017 Firma _____

10/05/2017 Firma _____

Applicativo gestionale **Salix**

Magazzino sanitario

- Magazzini multipli (sanitario / farmaci / …)
- Gestione lotto di scadenza
- Carico con documenti di acquisto
- Scarico con codice a barre
- Produzione ordine ai fornitori

Applicativo gestionale **Salix**

Magazzino sanitario

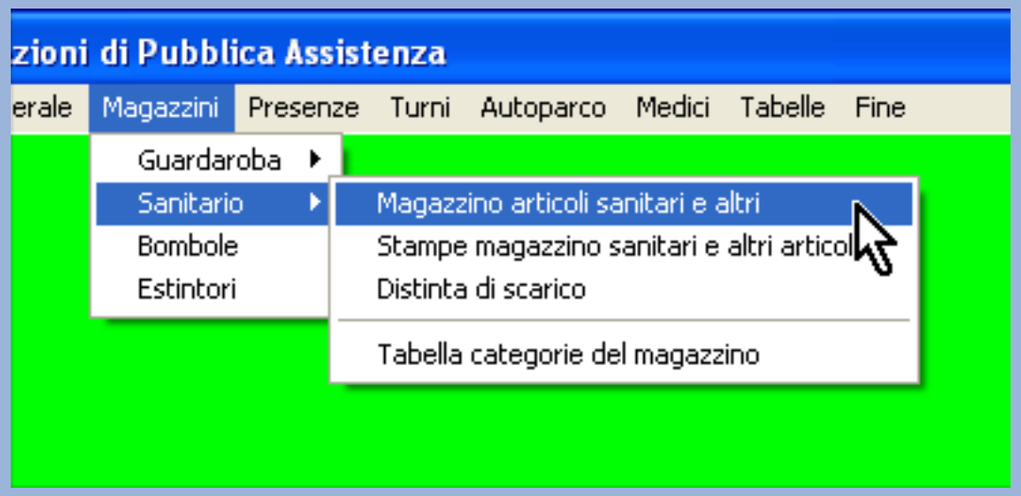

Dal menù dei servizi si accede alla voce **Magazzini** e si sceglie **Sanitario**

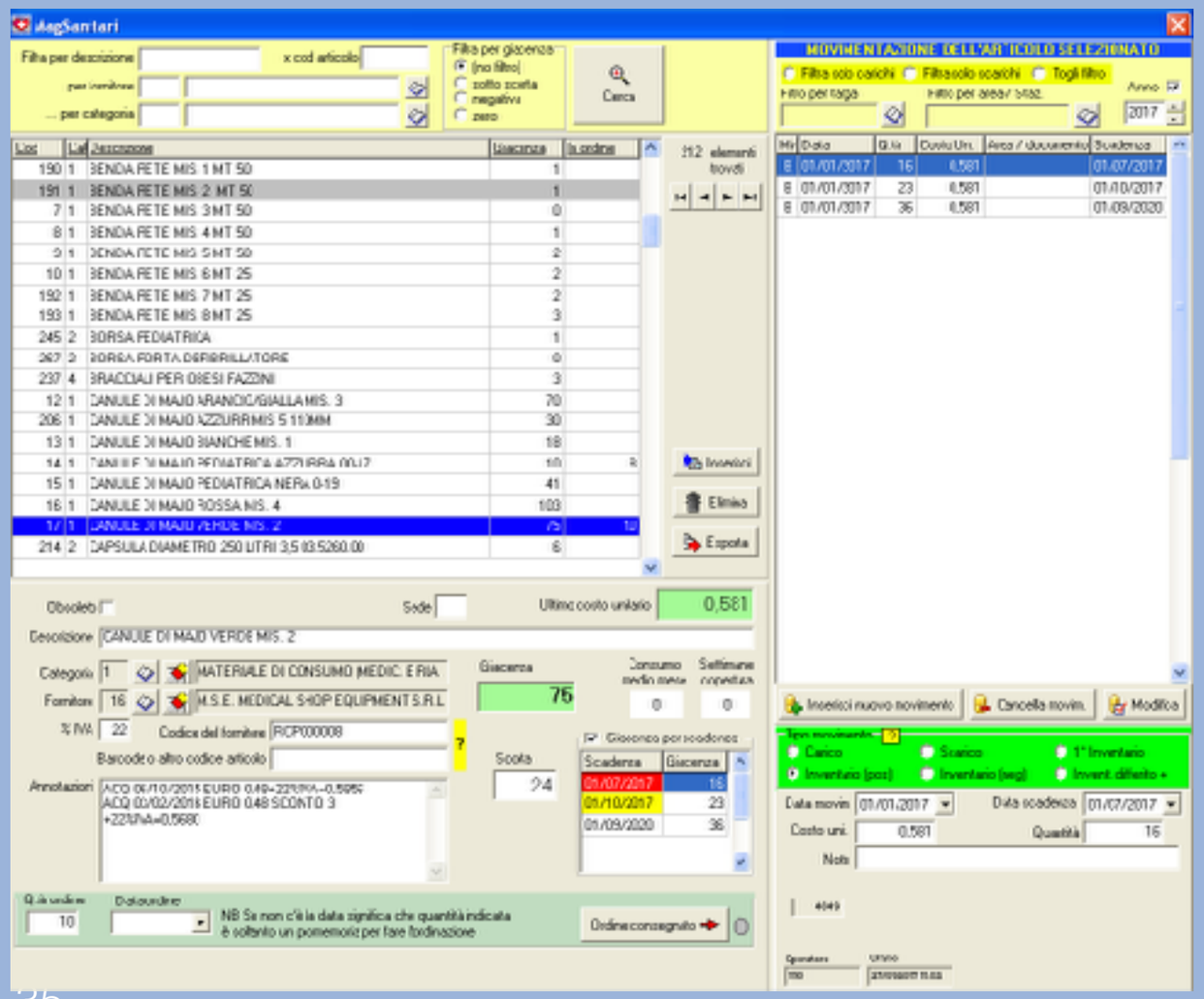

A

Magazzino sanitario

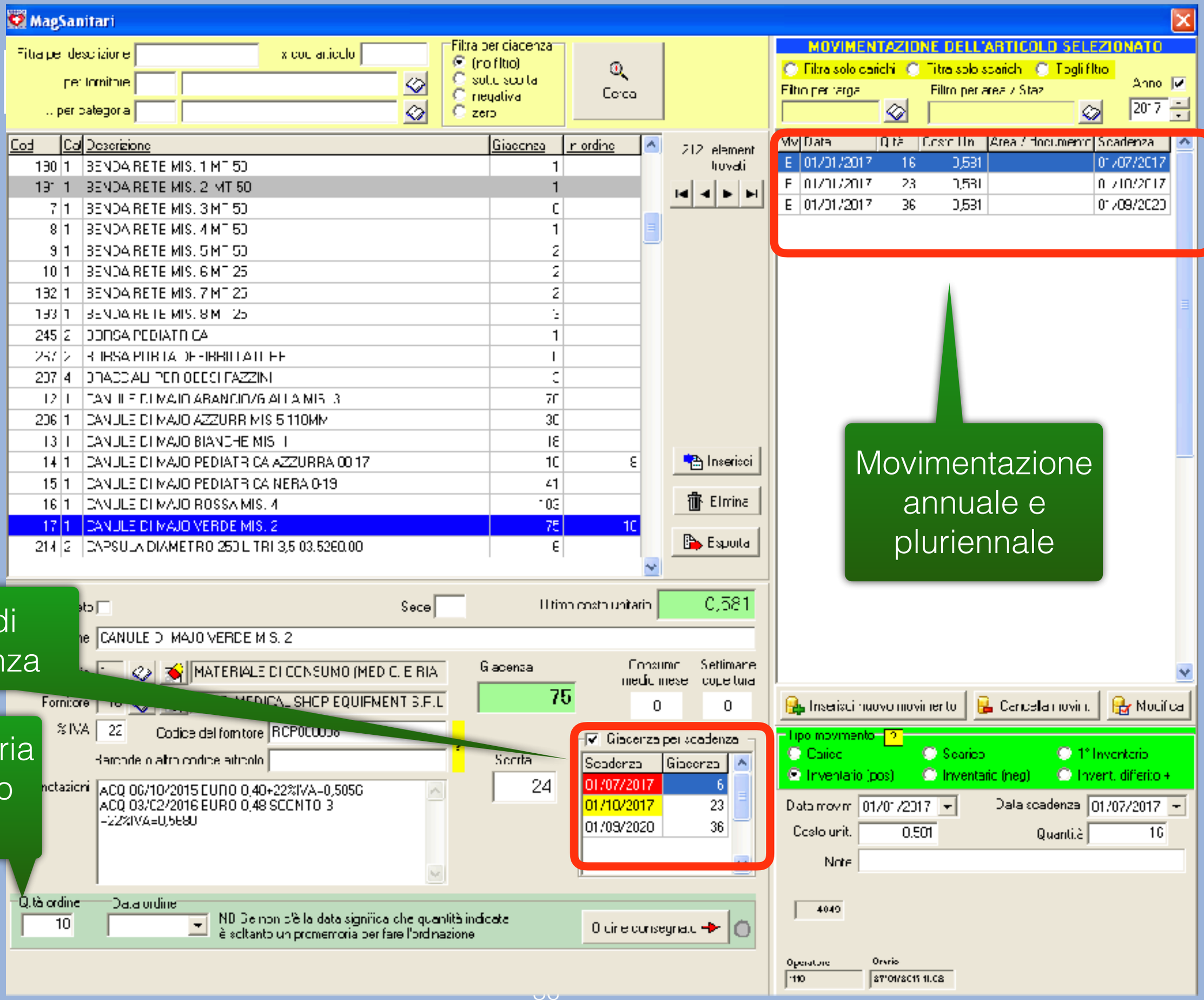

Movimentazione annuale e pluriennale

Lotti di scadenza

Promemoria prossimo ordine

Applicativo gestionale **Salix**

Magazzino sanitario

Pannello dei report di magazzino, uno di questi è l'ordine a fornitore che, stampato in PDF, può essere inviato via email.

L'ordine resta memorizzato per facilitare il carico di magazzino all'arrivo del materiale.

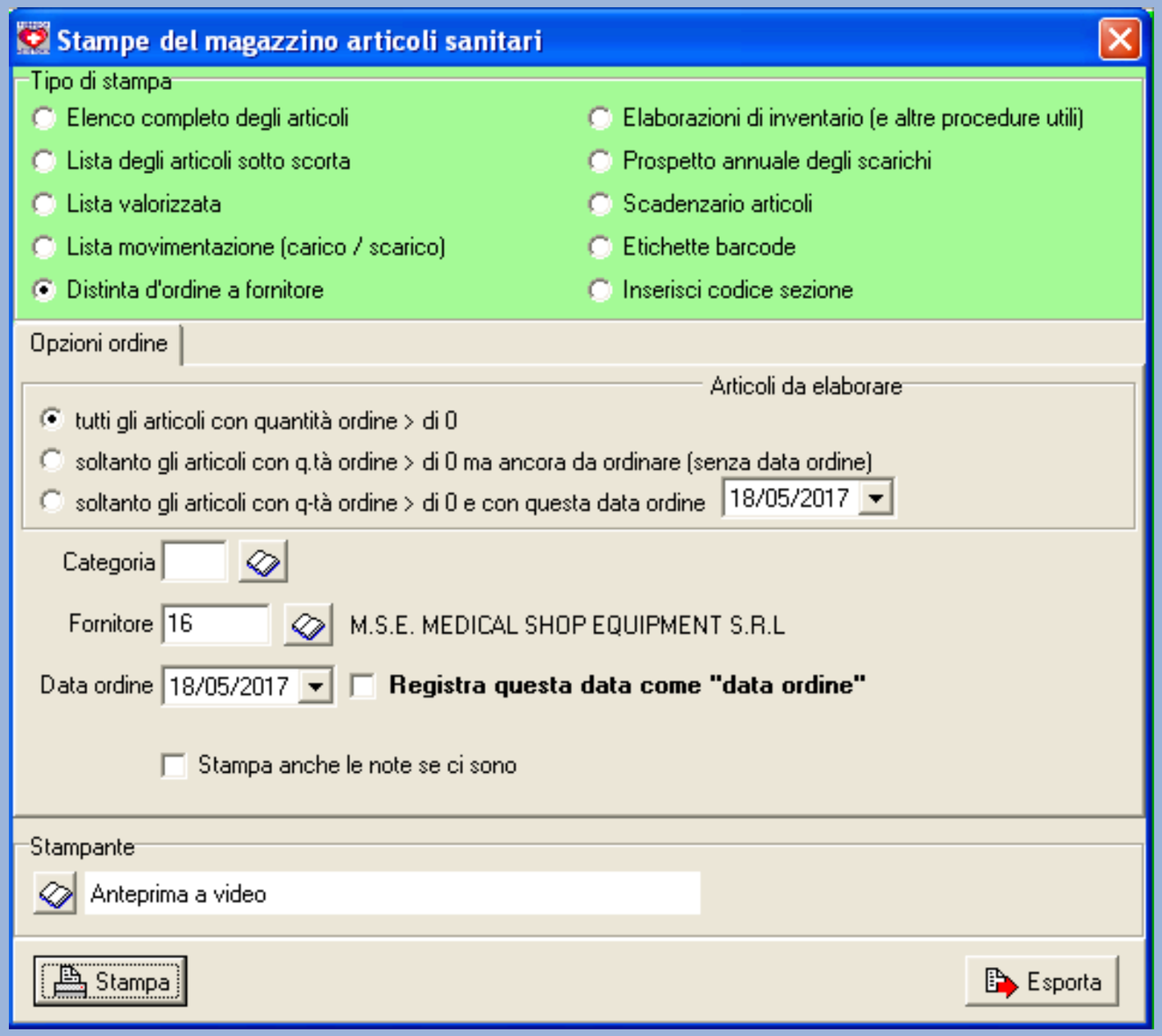

Applicativo gestionale **Salix**

Magazzino sanitario

L'ordine resta memorizzato per facilitare il carico di magazzino all'arrivo del materiale.

C[redacted]e
Via [redacted], 56

ORDINE DI FORNITURA

Spett.le
M.S.E. MEDICAL SHOP
EQUIPMENT S.R.L
Cristina
Via Selva greca 10/c
26900 LODI LO

Distinta del materiale richiesto Pag. 1 Data: 18/05/2017

Ns.Cod	Descrizione	Quantità	Vs Codice	Costo Unit	
14	CANULE DI MAJO PEDIATRICA AZZURRA 03-17	8	RC P000003	0,542	☐
17	CANULE DI MAJO VERDE MIS. 2	10	RC P000008	0,581	☐
			Totale ordine	10,14	

Applicativo gestionale **Salix**

Lo scarico può avvenire tradizionalmente oppure tramite un lettore di codici a barre WiFi portatile con memoria, così da poter prelevare il materiale in magazzino senza trascrizioni e senza vincoli di collegamento al computer.

Quando si rientra in ufficio si scarica la memoria del lettore e si stampa la distinta di scarico

Applicativo gestionale **Salix**